心のふるさとからの手紙

第53号
平成23年8月発行
バーチャル五島市発

＜7月末現在＞
●五島市心のふるさと市民数
16，401人
●五島市民数
41，756人

五島市トピックス　ウェルカムアイランドキャンペーンで五島へGO！

どこまでも続く高い空、キラキラ輝く青い海。いよいよ夏本番！
五島列島ではこの夏だけのお得なキャンペーン（7/16～8/22）がはじまっています！どんどん利用してオトクで素敵な五島の旅をお過ごしください。

◆お得その1◇無料駐車場サービス
五島の宿泊施設をご利用のお客様で、長崎港・佐世保港まで車をご利用の方を対象に駐車場を無料サービス。
◆お得その2◇クーポン券をプレゼント
キャンペーン提携宿泊施設を2名以上（観光目的）でご利用の方に、体験・体感ツアー、島内移動の交通機関に利用できる500円クーポン券を人数×宿泊数分プレゼント！※上限3泊まで
【例】4名様で3泊ご利用の場合
500円×4名様×3泊＝6，000円分プレゼント
◆お得その3◇とっておき宿泊プラン
往復交通（長崎港・佐世保港から）に食事付き！とっておきの宿泊プランをご用意！

【お問合せ】
五島観光連盟ウェルカムアイランドキャンペーン事務局
TEL　0959-75-0106　　詳細　http://www.nagasaki-tabinet.com/island/

マリンスポーツが開催されました

7月17日、青空の下、三井楽町の漁港において、「第4回万葉の里ペーロン競漕大会」が開催され、37チーム、443人が熱戦を繰り広げました。
ペーロンって、実際に漕いでみると意外とスピードがあるんです。
また、この日は五島福江港から長崎市福田港までの五島灘約100キロを横断するヨットレースが開催されました。海洋スポーツの魅力をアピールしようと、市内や長崎市のほかに福岡県などからヨット愛好家が約60人、11艇が出場しました。
乗組員は風や潮の流れを読み、巧みに帆を操ってゴールを 目指しました。
また、潮風がとても気持ち良く、まさにマリンスポーツ日和でした。

ペーロン競漕大会の様子

高校生がんばってます

●五島高等学校「百人一首かるた部」
・第33回全国高等学校小倉百人一首かるた選手権大会出場（7/23～7/24）
・第35回全国高等学校総合文化祭福島県大会出場（8/4～8/6）
●五島高等学校「柔道部」
・平成23年度全国高等学校総合体育大会出場（8/9～8/10）

日産の電気自動車が導入されました

7月6日、日産の電気自動車（EV）「リーフ」の導入式が市役所前で行なわれました。
リーフは排気量3000CC相当の馬力があり、エアコンを使用しても150キロは走れる普通車です。
市内のレンタカー会社に2台、タクシーに5台使用されています。
五島市にはほかに、三菱「アイ・ミーヴ」が導入されており、これで83台目。
ご来島の際は、EVレンタカーを体験してみてください。

五島で素敵な出会いが見つかります

♥結婚を希望する島外の独身女性の皆さまへ♥
五島の魅力を満喫しながら素敵な出会いと交流の場へご招待します。

【開催日時】 9月24日（土）～25日（日）
【場所】 富江町 さんさん富江キャンプ村
【定員】男女各20名（申込多数の場合は抽選）
【対象者】
男性：概ね30歳～45歳の独身者（五島市内在住の方）
女性：概ね25歳～40歳の独身者（居住地は問いません）
【参加費】 男性：6，500円　女性：5，500円
【申込期限】 8月31日（水）
【申込方法】 申込書に必要事項を記入のうえ、郵送、FAX、Eメールなどによりお申込みください。

【お申込み・お問合せ先】
五島市めぐりあい事業企画委員会事務局
（五島市企画課内）
TEL：0959-72-6119　／　FAX：0959-74-1994
メール：kikaku@city.goto.nagasaki.jp
●ながさきめぐりあいhttp://meguriai-nagasaki.jp/からもお申込みできます。

笠松宏有記念館移動館のご案内

奈留島の「笠松宏有記念館」が移動館を開催します。
五島の海を描いた作品を中心に18点を展示。
平成20年7月の記念館のオープン以来、初めての移動館です。
皆様のお越しを心よりお待ちしています。
【展示期間】8月23日（火）～28日（日） 6日間
【開催時間】午前10時～午後8時まで
(入場は午後7時30分まで)
【場　　所】福江文化会館 3階展示室
【入 場 料】無料

『笠松宏有記念館』
廃校となった奈留島の船廻小学校を美術館としてリニューアルした五島モンパルナス構想推進事業の拠点施設。

【お問合せ先】
五島市文化推進室 TEL 0959-72-6782
笠松宏有記念館 TEL 0959-64-2209

夕やけマラソン参加者募集のお知らせ

五島の夏を締めくくる大イベント「第25回五島列島夕やけマラソン」が8月27日（土）開催されます。
走りきった後はしっとりと星空コンサートを聴きながら、がっつりと五島牛試食会を堪能できます。最終締切は当日午後3時まで！
皆さまのご参加お待ちしています。

●参加される選手と同行の応援者でふるさと市民の方は、**8月24日～30日**の期間、ジェットフォイル代金が**島発往復割引と同額**になります！！
乗船券購入窓口で「**ふるさと市民カード**」と大会の参加証明書をご提示ください。

【お申込み・お問合せ先】
〒853-0015 長崎県五島市東浜町2丁目3-1
（社）五島市観光協会 五島列島夕やけマラソン係
TEL 0959-72-2963
URL http://www.gotokanko.jp/

特典提供協力店からのお知らせ

木口汽船 ～海底の世界への誘い～

夏休み期間中は定期運航！（通常は予約運航となります。）
福江海中公園を周遊するグラスボートのご案内です。
●期間 7月20日～8月31日
●所要時間 45分運行時間
①10:10 ②11:10 ③14:00 ④15:00
●最低催行人員 大人1名
●料金 大人2，300円、小児半額
ふるさと市民の方は上記料金より**10%引き**です！
（2，300円→2，070円）

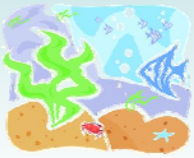

堂崎天主堂や竹の子島などの周遊コースやクルージング船での「久賀島教会巡り」もあります。
【ご予約・お問合せ先】 木口汽船 TEL 0959-73-0003

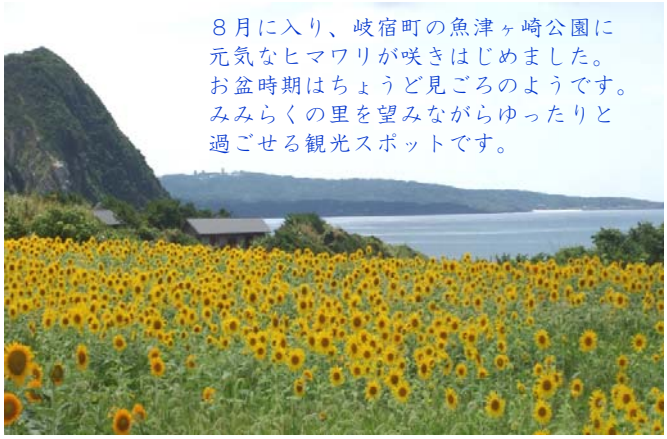

８月に入り、岐宿町の魚津ヶ崎公園に元気なヒマワリが咲きはじめました。
お盆時期はちょうど見ごろのようです。
みみらくの里を望みながらゆったりと過ごせる観光スポットです。

◆◆◆ふるさと市民を募集しています◆◆◆
平成27年度までに「定住人口」＋「心のふるさと市民」を10万人とすることを目標としており、平成23年7月末現在の合計は58，157人です。
人・モノ・情報の交流を通して五島市を元気に！皆さまの周りのご家族、ご友人をご紹介ください。
・五島市ホームページ ふるさと市民コーナー http://www3.city.goto.nagasaki.jp/pc/kokorono_furusato/index.html
・郵送、FAX、E-mailで随時受け付けております。
【パンフレット請求・お問合せ】 五島市役所 豊かな島づくり市長公室 まで

【事務局からのお知らせ】
○「ふるさと市民カード」に有効期限はありません。
発行から事情があって脱退（ふるさと市民転出）するまで有効です。
○「ふるさと市民カード」は表記人のみご使用ください。
特典を受ける際にご提示いただいておりますが、表記人本人様以外のご使用は認めておりませんので、ご利用時はご注意ください。
○転勤などで住所やメールのアドレスなど変更が生じた方はご連絡下さい。
毎月一度の五島からの連絡がない方は、ご連絡ください。
○ふるさと市民の特典を受ける際は、事前に特典提供先にご確認ください。
○コースの変更をご希望の方は事務局までご一報ください。
例：「心の友コース」（年間1000円）から「メル友コース」（無料）へ変更したい方などです。

五島市イメージキャラクター
「つばきねこ」

五島の情報をwebでお届け！ 五島市ホームページもぜひご覧ください。 http://www3.city.goto.nagasaki.jp

五島市は九州の西の端、五島列島にあります

五島市市章

五島市の統一ロゴマークです。

《 発 行 》
バーチャル五島市
（五島市 豊かな島づくり市長公室内）
TEL 0959－72－6127
FAX 0959－74－1994
E-mail furusato@city.goto.nagasaki.jp