想定スケジュール

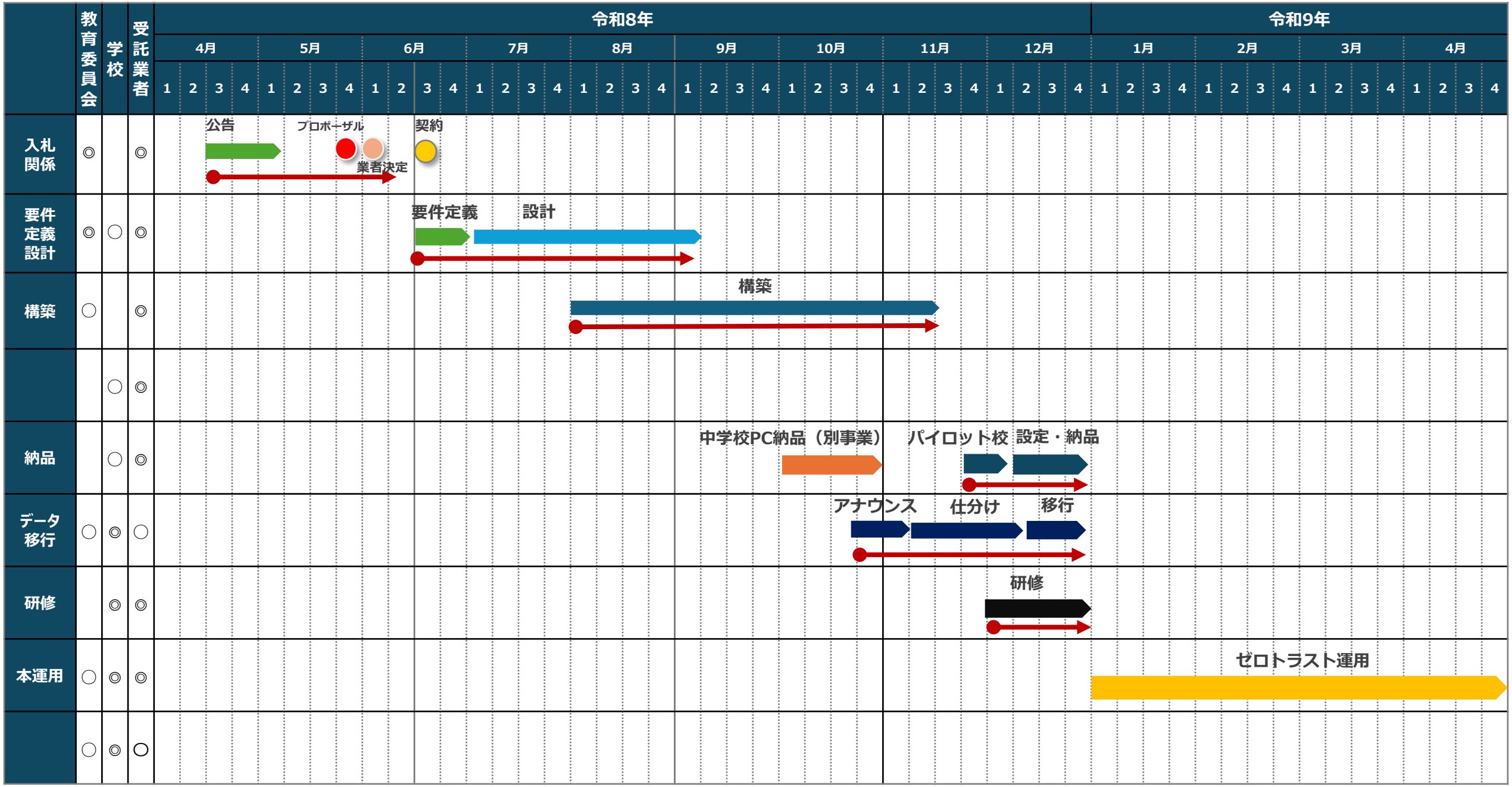
令和8年
令和9年
4月 5月 6月 7月 8月 9月 10月 11月 12月 1月 2月 3月 4月
教育委員会
学校
受託業者
入札関係 ◎ ◎
公告
プロポーザル
業者決定
契約
要件定義設計 ◎ ○ ◎
要件定義
設計
構築 ○ ◎
構築
○ ◎
納品 ○ ◎
中学校PC納品（別事業）
パイロット校 設定・納品
データ移行 ○ ◎ ○
アナウンス
仕分け
移行
研修 ◎ ◎
研修
本運用 ○ ◎ ◎
ゼロトラスト運用
○ ◎ ○